

Reglement Aanmelding en Erkenning peutergroepen

1. Begripsbepalingen

In dit reglement wordt verstaan onder:

- a. Erkenning: de vaststelling dat een bij de NMV als lid aangemelde instelling werkt volgens de beginselen van Dr. Maria Montessori, als bedoeld in lid 3 van artikel 4 van de NMV-statuten.
- b. Algemene Ledenvergadering: de Algemene Ledenvergadering van de NMV als bedoeld in artikel 10 van de NMV-statuten.
- c. NMV-bestuur: het bestuur van de NMV als bedoeld in artikel 15 van de NMV-statuten.
- d. Secretariaat: het secretariaat van het NMV-bestuur als bedoeld in artikel 24 van de NMV-statuten.
- e. Sectiebestuur: het bestuur van de Sectie Peutergroepen als bedoeld in artikel 21 van de NMV-statuten en artikel 3 van het op basis van de NMV-statuten vastgestelde Sectiereglement Peutergroepen.
- f. Kwaliteitscommissie Peutergroepen: de commissie ingesteld door en werkend onder verantwoordelijkheid van het Sectiebestuur.
- g. Lidmaatschap: het lidmaatschap van de NMV als bedoeld in artikel 4 van de NMV-statuten.
- h. Aspirant-lidmaatschap: het aspirant-lidmaatschap van de NMV als bedoeld in artikel 8 van de NMV-statuten.

2. Erkenningsvoorwaarden

- 2.1. De Voorwaarden voor Erkenning worden door het NMV-bestuur vastgesteld op voordracht van het Sectiebestuur, en als *Criteria erkenning tot montessori-peutergroep* (zie bijlage 1) aan dit reglement toegevoegd.
- 2.2. Een instelling wordt geacht te werken volgens de beginselen van Dr Maria Montessori als bedoeld in lid 3 van artikel 4 NMV-statuten, indien de instelling voldoet aan de Voorwaarden voor Erkenning.
- 2.3. Door het Sectiebestuur wordt een beoordelingsformulier vastgesteld waarin de Voorwaarden voor Erkenning worden geoperationaliseerd. Beoordeling van erkenning middels toepassing van dit beoordelingsformulier vindt plaats op basis van een door het Sectiebestuur vast te stellen visitatieprocedure.

3. Aanmelding

- 3.1. Een instelling die lid wenst te worden van de NMV kan zich daartoe aanmelden bij het secretariaat van de NMV.
- 3.2. Door het secretariaat wordt aan de instelling algemene informatie over de NMV toegezonden (waaronder dit erkenningsreglement), alsmede een formulier voor de bevestiging van de aanmelding voor het lidmaatschap.
- 3.3. De instelling bevestigt de aanmelding door inzending van het ingevulde aanmeldingsformulier, rechtsgeldig ondertekend namens het bevoegd gezag als bedoeld in lid 4 van artikel 4 NMV-statuten.
- 3.4. Het secretariaat bericht het Sectiebestuur omtrent de ontvangst van het aanmeldings-formulier.
- 3.5. Het Sectiebestuur neemt door tussenkomst van de Kwaliteitscommissie Peutergroepen contact op met de instelling, teneinde de intentie te toetsen als bedoeld in lid 1 van artikel 8 NMV-statuten.

4. **Aspirant-lidmaatschap**

- 4.1. Het Sectiebestuur adviseert het NMV-bestuur omtrent toelating van de aangemelde instelling als aspirant-lid. Het Sectiebestuur kan adviseren aan de toelating voorwaarden en/of termijnen te verbinden.
- 4.2. Het NMV-bestuur neemt het advies van het Sectiebestuur over, behoudens bijzondere omstandigheden die het belang van de NMV betreffen.
- 4.3. Het NMV-bestuur bevestigt de toelating als aspirant-lid, alsmede eventueel daaraan verbonden voorwaarden en/of termijnen, schriftelijk aan de aangemelde instelling. Het aspirant-lidmaatschap komt eerst tot stand door deze bevestiging.
- 4.4. Indien het NMV-bestuur de aangemelde instelling niet tot aspirant-lid wenst toe te laten, wordt ook dit gemotiveerd schriftelijk aan de aangemelde instelling bevestigd.
- 4.5. Van een weigering tot toelating als aspirant-lid kan door de aangemelde instelling beroep worden ingesteld bij de Algemene Ledenvergadering van de NMV. Dit beroep moet worden ingesteld binnen zes weken na ontvangst van de afwijzing. De Algemene Ledenvergadering neemt een definitief besluit omtrent de toelating in haar eerstvolgende vergadering.
- 4.6. Aspirant-leden kunnen deelnemen aan alle activiteiten van de NMV en ontvangen dezelfde informatie als de leden. Aspirant-leden zijn echter niet stemgerechtigd.
- 4.7. Aspirant-leden kunnen aanspraak maken op begeleiding door het Sectiebestuur door tussenkomst van Kwailteitscommissie Peutergroepen.

5. **Eerste erkenning**

- 5.1. Een instelling die meent te voldoen aan Voorwaarden voor Erkenning als bedoeld in artikel 2 van dit reglement, kan een verzoek tot erkenning indienen bij het Sectiebestuur.
- 5.2. Het Sectiebestuur beslist omtrent erkenning van de instelling op basis van een advies van de Kwailteitscommissie Peutergroepen.
- 5.3. Indien het Sectiebestuur van oordeel is dat de instelling voldoet aan de Voorwaarden voor Erkenning, dan adviseert het Sectiebestuur het NMV-bestuur tot toelating tot het lidmaatschap van de NMV als bedoeld in artikel 4 NMV-statuten.
- 5.4. Indien het Sectiebestuur van oordeel is dat de instelling niet voldoet aan de Voorwaarden voor Erkenning, dan adviseert het Sectiebestuur het NMV-bestuur tot voortzetting van het aspirant-lidmaatschap danwel tot beëindiging daarvan.
- 5.5. Het NMV-bestuur neemt het advies van het Sectiebestuur over, behoudens bijzondere omstandigheden die het belang van de NMV betreffen.
- 5.6. Het NMV-bestuur bevestigt de toelating tot het lidmaatschap schriftelijk aan de aangemelde instelling. Het lidmaatschap komt eerst tot stand door deze bevestiging. Een afschrift van de bevestiging wordt toegezonden aan het Sectiebestuur.
- 5.7. Indien het NMV-bestuur de aangemelde instelling op basis van het voorgaande niet als lid wenst toe te laten, wordt ook dit gemotiveerd schriftelijk een de aangemelde instelling bevestigd. Een afschrift van de afwijzing wordt toegezonden aan het Sectiebestuur.
- 5.8. Van een weigering tot toelating als lid kan door de aangemelde instelling beroep worden ingesteld bij de Algemene Ledenvergadering van de NMV. Dit beroep moet worden ingesteld binnen zes weken na ontvangst van de afwijzing. De Algemene Ledenvergadering neemt een definitief besluit omtrent de toelating in de eerstvolgende vergadering.

6. **Behoud erkenning**

- 6.1. Het Sectiebestuur toetst regelmatig of een als lid toegelaten instelling nog steeds voldoet aan de Voorwaarden voor Erkenning als bedoeld in artikel 2 van dit reglement. Deze regelmatige toetsing vindt ten minste eens per vijf jaar en ten hoogste eens per twee jaar plaats.
- 6.2. Het Sectiebestuur beslist omtrent behoud van erkenning van de instelling op basis van een advies van de Kwaliteitscommissie Peutergroepen.
- 6.3. Indien het Sectiebestuur van oordeel is dat een instelling niet meer voldoet aan de Voorwaarden voor Erkenning, dan adviseert het Sectiebestuur het NMV-bestuur tot opzegging van het lidmaatschap.
- 6.4. Het NMV-bestuur neemt het advies van het Sectiebestuur over, behoudens bijzondere omstandigheden die het belang van de NMV betreffen.
- 6.5. Indien het NMV-bestuur op basis van het voorgaande het lidmaatschap wenst op te zeggen, dan wordt dit gemotiveerd schriftelijk aan het bestuur van de instelling bericht.
- 6.6. Van een dergelijke opzegging kan door het bestuur van de instelling beroep worden ingesteld bij de Algemene Ledenvergadering van de NMV. Dit beroep moet worden ingesteld binnen zes weken na ontvangst van de afwijzing. De Algemene Ledenvergadering neemt een definitief besluit omtrent de opzegging in de eerstvolgende vergadering.

7. **Slotbepalingen**

- 7.1. In de gevallen waarin dit reglement niet voorziet, beslist het NMV-bestuur.
- 7.2. Dit reglement, alsmede wijzigingen daarvan, behoeft vaststelling door de Algemene Ledenvergadering.

Toelichting op het Reglement Aanmelding en Erkenning peutergroepen

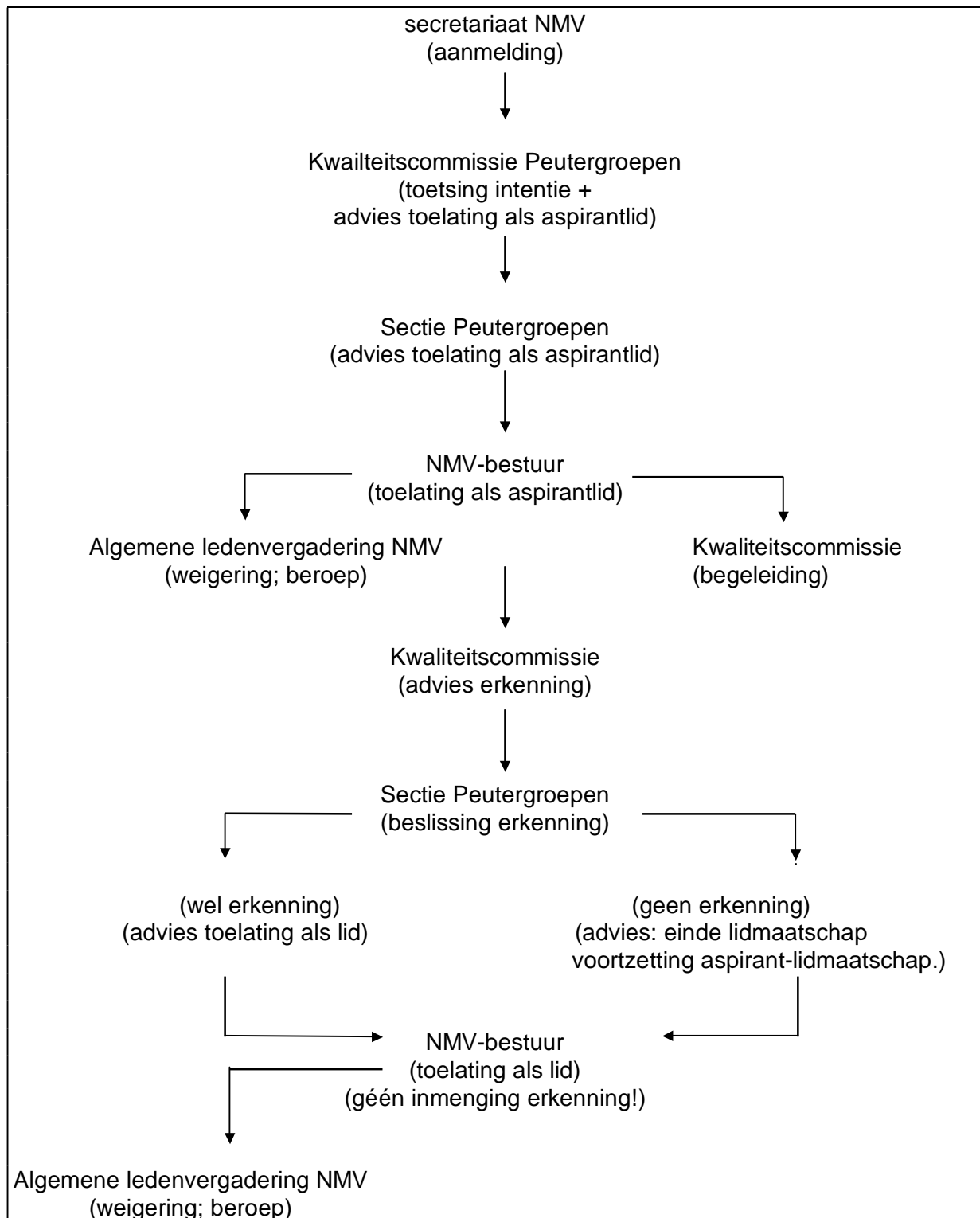

De besluitvorming over het lidmaatschap berust dus bij het NMV-bestuur, op advies van het Sectiebestuur en met een beroepsmogelijkheid bij de ALV.

De besluitvorming over erkenning berust bij het Sectiebestuur, op advies van de Kwaliteitscommissie Peutergroepen. Deze procedure moet in de visitatieregeling met zoveel waarborgen omkleed zijn, dat een beroep op het NMV-bestuur hieromtrent niet noodzakelijk (en ook niet wenselijk) is.

This document was created with Win2PDF available at <http://www.win2pdf.com>.
The unregistered version of Win2PDF is for evaluation or non-commercial use only.
This page will not be added after purchasing Win2PDF.